

## ETABLISSEMENT POUR ENFANTS ET ADOLESCENTS POLYHANDICAPES & MAISON D'ACCUEIL SPECIALISEE DU PAYS DE MILLEVACHES

### Zoom sur le secteur du polyhandicap

L'EEAP MAS du Pays de Millevaches accueille 44 enfants et 64 adultes en situation de handicap. Il est organisé en 3 secteurs pour répondre aux besoins différents des personnes accompagnées : le secteur Troubles du Spectre de l'Autisme (TSA), le secteur Handicap mental et le secteur Polyhandicap.

Le secteur Polyhandicap accueille 10 enfants et 30 adultes et il est composé de 4 maisons : Plumeria (EEAP), Santoline (MAS), Bergamotte (MAS) et Neroli (MAS).

#### Qu'est-ce que le polyhandicap ?

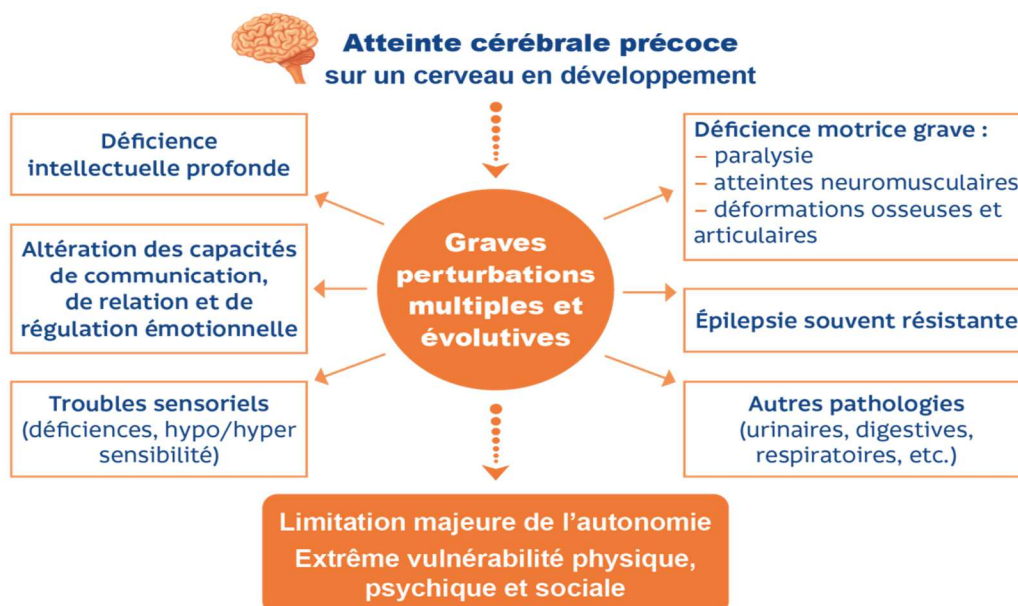

La philosophie qui oriente notre intervention est basée sur la démarche « Snoezelen » qui favorise l'éveil sensoriel, la communication non verbale et la relation. Chaque professionnel est formé à cette démarche et bénéficie régulièrement de formations spécifiques au polyhandicap (communication, prise en charge de la douleur, Approche Emmi Pikler...)

*Nos missions au quotidien :*

- Accueillir, soutenir et accompagner les familles.
- Accompagner les personnes dans tous les actes de la vie quotidienne en respectant leur rythme et leur spécificité.
- Soulager la douleur.
- Développer des formes de communication alternative à travers des objets, des odeurs, des photos.
- Proposer des activités sensorielles (ateliers sensoriels, atelier goût, médiation animale, atelier esthétique et balnéothérapie, activités manuelles adaptées, vélo adapté...).
- Proposer des activités extérieures (sorties nature, gîtes, Karting, journée à la ferme...).

Chaque enfant et adulte bénéficie d'un Projet Personnalisé construit à partir de ses attentes/besoins et de celles de leur représentant légal, des observations des professionnels et des évaluations spécifiques réalisées (Profil sensoriel, ECP-Evaluation Cognition Polyhandicap, échelle de la douleur).

## Portrait d 'Alexis – Zoom sur 33 ans d'accompagnement

Alexis est âgé de 42 ans. Il vit à Peyrelevade depuis ses 9 ans, d'abord à l'EEAP avant d'être accueilli à la MAS à sa majorité. C'est un monsieur tétraplégique installé dans un fauteuil moulé à sa morphologie qui lui permet de maintenir une position assise comme tout à un chacun, avec confort.

Alexis a un caractère bien affirmé. Il est curieux, aime être au centre de l'intérêt. Il nous fait comprendre ce qu'il veut ou ne veut pas, nous exprime sa tristesse, sa joie mais peut aussi manifester sa « mauvaise humeur ». Par son regard, ses petits gestes ainsi que par quelques sons, il nous guide et nous fait comprendre tout ce qu'il souhaite. Il est très sensible à l'humour et a une très bonne compréhension de ce qui se passe autour de lui. Se moquer des éducateurs est un de ses passe-temps favoris.



*Alexis sur son lieu de vie*

Lors de son arrivée, Alexis était un jeune enfant pouvant se déplacer au sol, et était installé dans un fauteuil roulant. Il pouvait manger seul des repas mixés et avait acquis la propreté. Le parcours de vie d'Alexis est marqué par une dégradation physique inhérente à sa pathologie qui lui ont fait perdre certains de ces acquis. Mais peu à peu nous avons compensé ces difficultés en travaillant d'autres formes d'autonomie. Ainsi, Alexis apprendra à se servir d'un fauteuil roulant électrique qui lui permet de se déplacer au sein de l'institution.



En 2013, suite à des problèmes récurrents de déglutition, digestifs et pour maintenir un état général satisfaisant, une nutrition entérale est mise en place pour améliorer sa santé et son confort de vie. Libéré de la crainte des repas, il a renoué une plus grande proximité avec les accompagnants, et tissé de nouveaux liens avec le service infirmerie qui intervient plusieurs fois par jour auprès de lui.

Lors de ses longues hospitalisations en raison de problématiques somatiques importantes, la présence régulière des éducateurs lui a permis de conserver son dynamisme.

Pour lui permettre une plus grande autonomie, nous lui avons appris à se servir d'une baguette, devenue le prolongement de sa main, qui lui permet de diriger son fauteuil, actionner sa tablette numérique, pointer ce qu'il désire. Il aime agir sur son environnement. Nous avons également fabriqué un cahier des émotions pour que chacun puisse le comprendre et répondre à ses demandes et besoins. Nous développons en parallèle un mode de communication par image qu'il va pointer du regard ou avec sa baguette.

Un déroulé de journée et un semainier lui permettent d'appréhender ses journées et les activités qui lui sont proposées.

Alexis est toujours partant pour les activités et les sorties. Ses loisirs favoris sont la pêche, le karting et la médiation animale. Il participe également à des ateliers Snoezelen, ludo sensoriel et détente sensorielle.



Un cahier de vie est réalisé pour retracer sa vie dans l'institution. Cela lui permet de pouvoir le regarder avec les personnes qui l'accompagnent, de se souvenir des moments passés, et de faire des demandes.



*Atelier mobilisant la motricité des membres supérieurs et l'attention*

L'évolution des nouvelles technologies, de la domotique, de l'adaptation des installations permettent à Alexis et aux autres personnes polyhandicapées d'avoir accès à plus d'activités.





Les professionnels veillent à son confort et à son bien être pour qu'il puisse continuer à profiter au maximum de ce qui le rend heureux et lui fait plaisir.



Médiation animale avec Pitie

*Témoignage de Madame Déborah GUY (maman d'une résidente de la MAS du Pays de Millevaches)*

*« La naissance de notre seconde fille fut un grand bouleversement à l'annonce de son handicap... On n'y croit pas. Comment accepter l'inacceptable... ?*

*Nous n'avons pas eu le choix que d'avancer en fonçant dans l'inconnu. Mettre de côté la vie professionnelle, sa vie de femme et de faire en sorte que sa différence soit notre force de vie.*

*Les difficultés administratives qui se répètent sans cesse, les rendez-vous médicaux, parfois les douleurs, parfois l'incompréhension, le regard que porte les gens... et tant d'autres barrières...*

*Notre fille a 20 ans aujourd'hui, tant de parcours gagné. A ce jour, l'établissement qui l'accueille (MAS du Pays de Millevaches) est pour nous une sérénité, pour sa vie, pour notre vie.*

*Une prise en soin, de l'écoute, un accompagnement dans sa vie d'adulte qui nous laisse la chance de vivre notre vie sans se soucier de « qu'est-ce que l'on peut bien faire pour que notre fille soit heureuse ? »*

*Nous voyons notre fille épanouie, évoluée grâce au professionnalisme de l'équipe. Ses différents sens se développent vers un plus d'autonomie, même si nous sommes conscients que son handicap engendre une dépendance totale d'une autre personne.*

*Notre fille nous a appris que la vie n'est pas un long fleuve tranquille mais on sait qu'un simple sourire est capable de le faire. »*

## LA FONDATION VOUS SOUHAITE UN BEL ETE

[www.fondationjacqueschirac.fr](http://www.fondationjacqueschirac.fr)

Nous avons besoin de votre soutien. Vos dons, vos legs et votre mécénat sont les bienvenus.

**Faites un don sur le site de la fondation :**

[www.fondationjacqueschirac.fr/faire-un-don/](http://www.fondationjacqueschirac.fr/faire-un-don/)

**ou en consultant le bulletin ci-joint**

Fondation reconnue d'utilité publique

16 Boulevard de la Sarsonne - 19200 USSEL

Tél. 05 55 46 32 00

Mail [siege.ussel@fondationjacqueschirac.fr](mailto:siege.ussel@fondationjacqueschirac.fr)

Rejoignez La Fondation Jacques  
CHIRAC sur les réseaux

